La séquence rétro du comité des sages.

25 ans déjà…… *Que s'est-il passé dans la commune en 1998*

Trois faits marquants…..

Le conseil municipal se penche sur un projet appelé à changer la physionomie de la commune…..

La métamorphose d'un terrain vague à peine fréquentable lors de temps pluvieux, situé à proximité du collège Jean Monnet ….tel est la volonté des élus en ce début d'année 1998. Le nouveau projet pour l'équipe municipal prévoit la création d'un espace à la fois pour le stationnement des véhicules, mais aussi un lieu de repos dans la verdure, ombragé et agrémenté d'une fontaine.

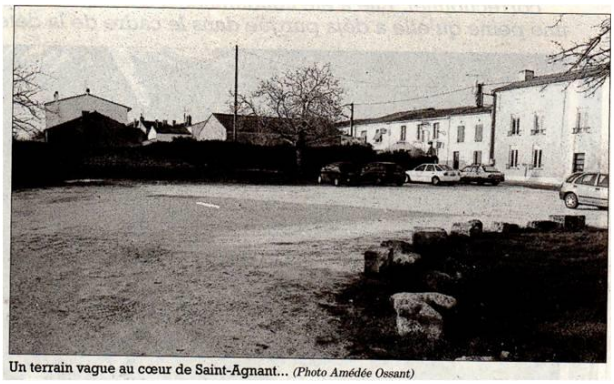

Un terrain vague au cœur de Saint-Agnant... *(Photo Amédée Ossant)*

En arrière pensée, la création sur cette aire centrale d'un possible marché ambulant.

En 2001, les travaux sont déjà bien avancés, mais le changement de municipalité, va entrainer une modification du projet, vers plus de sobriété. L'inauguration aura lieu quelques mois plus tard.

Pour la dénomination, il avait été pressenti « Espace Mitterrand » mort en janvier 1996, le conseil a tranché en faveur de la place du Chatelet.

-*-*-*-*-*-*-*-*-*-*-*-

En 1997, la Poste fait appel à des spécialistes en communication afin de marquer le centenaire du salon d'automobile 1898/1998. Pascale Pichot, d'origine Saint-Agnantaise, ayant fréquentée l'école primaire, répond à cet appel d'offres, après un parcours d'obstacles sévères devant une concurrence rude, elle gagne, son timbre est réalisé à Périgueux dans une imprimerie spécialisée avant d'être diffusé. Son nom figure sur la partie inférieure gauche de ce magnifique timbre. Cette désormais célèbre Saint-Agnantaise, se consacrera à la réalisation d'autres timbres dont le 50° anniversaire de l'Union Internationale pour la conservation de la nature et un troisième sur l'assistance publique des hôpitaux de Paris.

-*-*-*--*-*-*-*-*-*-*-*-*-*-

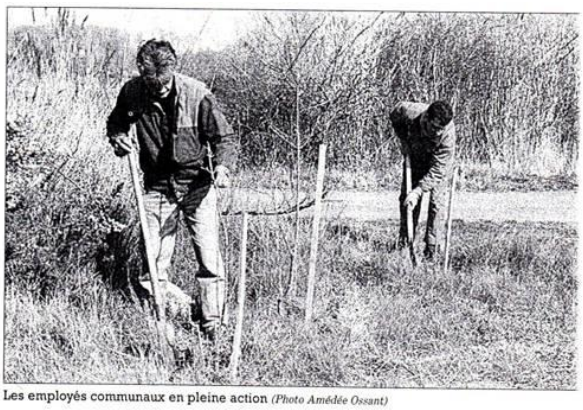

Les employés communaux en pleine action *(Photo Amédée Ossant)*

Le 25 février 1998, première partie de reboisement en bordure de marais..

Une centaine de frênes ont été plantés pour l'embellissement des marais et la protection de la nature

En 1999, une seconde opération aura lieu encore plus importante…

Nous pouvons admirer ces arbres aujourd'hui adultes, sur la route menant à Marennes.